

Giubileo 2025

Giubileo della Speranza

Fiumicino: Gualtieri insiste per il progetto del PORTO PRIVATO TURISTICO E CROCIERISTICO

Martedì 16 luglio dalle 18 alle 19:30

sulle pagine Facebook e Youtube di Carteinregola

**Gli sviluppi della Valutazione
di Impatto Ambientale e le
osservazioni delle
associazioni**

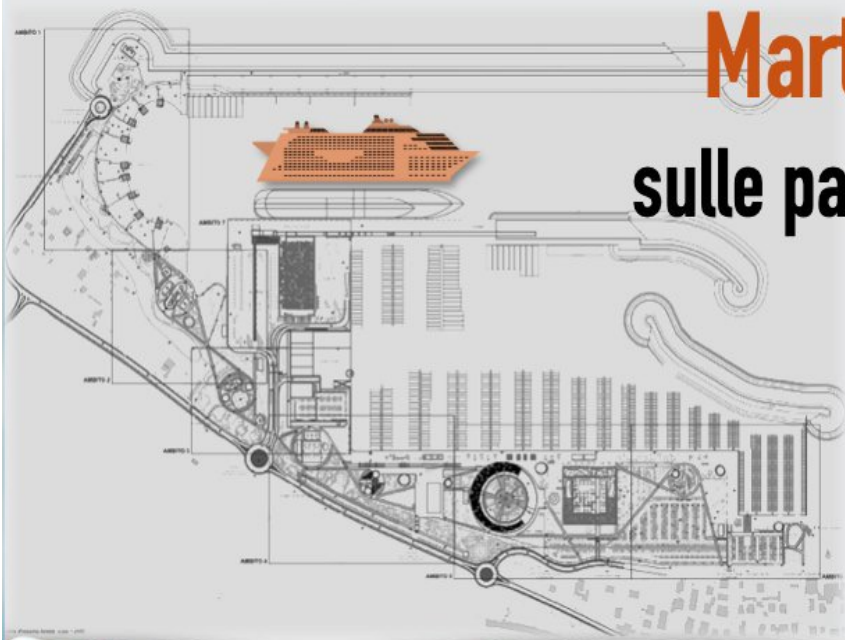

Punto di Vista (PdV) senza visibilità

SV30

Inquadramento del PdV su ortofoto



LEGENDA



PUNTO DI VISTA FOTOGRAFICO

Descrizione del Punto di Vista (PdV)

Nome del PdV	SV30
Localizzazione del PdV	Ostia Antica #1 - Terme dei sette sapienti
Cordinate del PdV	41.7527763; 12.2848130
Distanza, in linea d'aria dal centroide	5037 m
Aree di progetto	Visibili

Stato di fatto





TERME DEI SETTE SAPIENTI



Punto di Vista (PdV) senza visibilità

Inquadramento del PdV su ortofoto



LEGENDA



PUNTO DI VISTA FOTOGRAFICO

Descrizione del Punto di Vista (PdV)

Nome del PdV	SV31
Localizzazione del PdV	Ostia Antica #3 - Teatro Romano
Cordinate del PdV	41.7559580; 12.2917399
Distanza, in linea d'aria dal centroide	5634 m
Aree di progetto	Visibili

Stato di fatto

SV31







Punto di Vista (PdV) senza visibilità

SV32

Stato di fatto

Inquadramento del PdV su ortofoto



LEGENDA



PUNTO DI VISTA FOTOGRAFICO

Descrizione del Punto di Vista (PdV)

Nome del PdV	SV32
Localizzazione del PdV	Ostia Antica #4 - Portico di Nettuno
Cordinate del PdV	41.7563280; 12.2927263
Distanza, in linea d'aria dal centroide	5719 m
Aree di progetto	Visibili



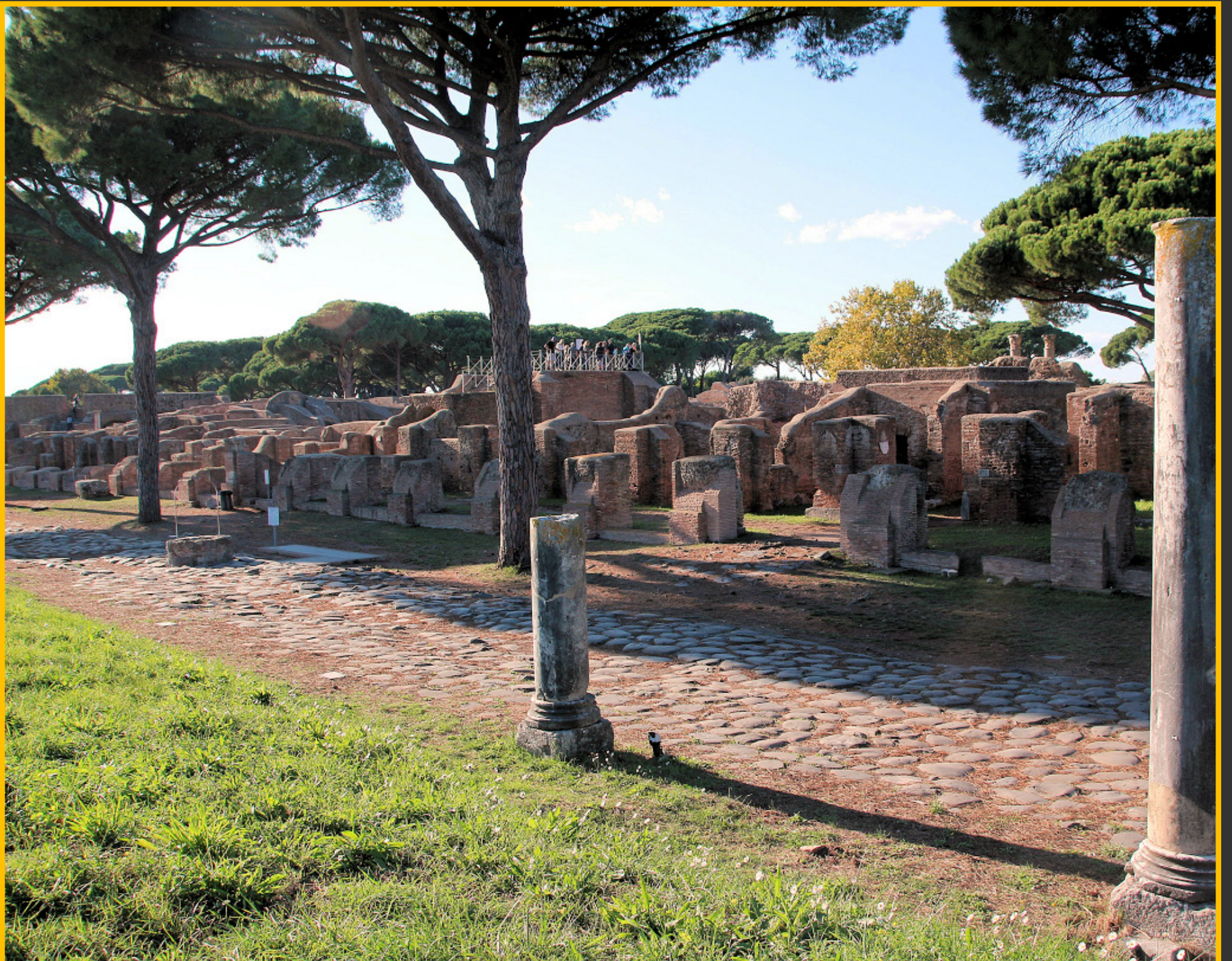



Punto di Vista (PdV) senza visibilità

SV35

Inquadramento del PdV su ortofoto



LEGENDA



PUNTO DI VISTA FOTOGRAFICO

Descrizione del Punto di Vista (PdV)

Nome del PdV	SV35
Localizzazione del PdV	Ostia Antica #2 - Casa di Diana Insula
Cordinate del PdV	41.7546780; 12.2883930
Distanza, in linea d'aria dal centroide	5347 m
Aree di progetto	Visibili

Stato di fatto



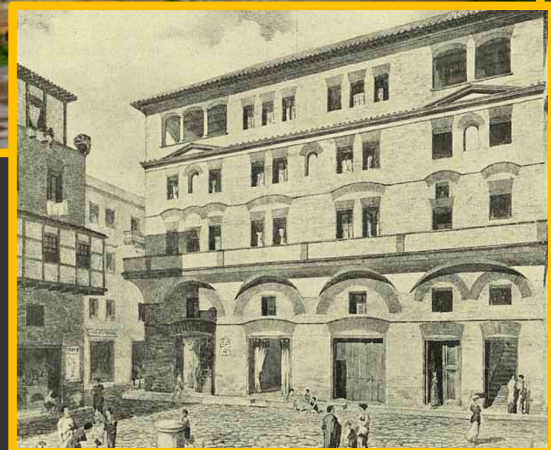

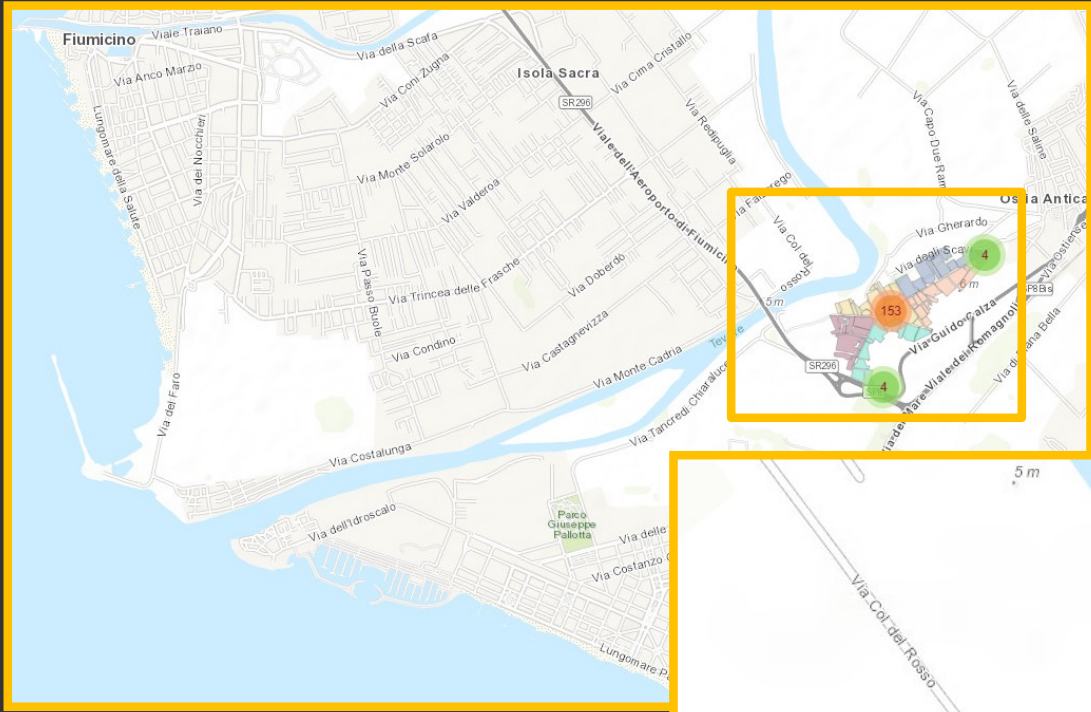



cheo







-  Viabilità di attraversamento SR296 della Scafa
-  Rampe di collegamento tra la viabilità locale e di attraversamento
-  Viabilità locale

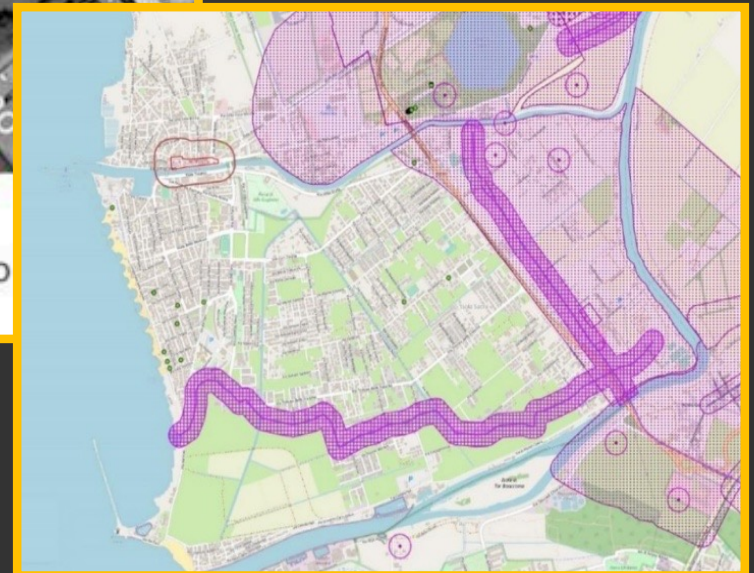

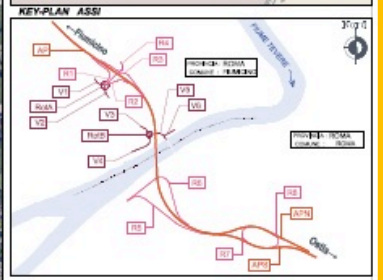

ROMA **DIPARTIMENTO SVILUPPO COORDINAMENTO INFRASTRUTTURE E MANUTENZIONE URBANA**

NUOVO PONTE DELLA SCAFA E RELATIVA VIABILITA' DI COLLEGAMENTO

PROGETTO DEFINITIVO
• AGGIORNAMENTO 2023 •

ROMA **DIPARTIMENTO COORDINAMENTO DEL LAVORO INFRASTRUTTURE E MANUTENZIONE URBANA**
Direttore: Ing. Ernesto Ballo Riccio
Responsabile di Servizio: Ing. Antonio De Santis
Responsabile della Progettazione: Ing. Christian Ballo
Direttore del Lavoro: Ing. Stefano Crivelli

RISORSE
Progettazione: Ing. Roberto Ballo
Disegno: Ing. Stefano Ballo
Pianteggiate: Ing. Roberto Ballo

CONTRATTI SPECIALI:
Ing. Roberto Ballo
Ing. Stefano Ballo
Ing. Roberto Ballo

CONTRATTI GENERALI:
Ing. Roberto Ballo
Ing. Stefano Ballo
Ing. Roberto Ballo

PROGETTO: PLANIMETRIA GENERALE INTERVENTO SU FOTO AEREA
SCALE: 1:2000
DATA: 2023

NO.	DESCRIZIONE	DATA	STATO	REVISIONE	NOTE	REVISIONI	REVISIONI	REVISIONI
1	PROGETTO	2023	PROGETTO	1				
2	AGGIORNAMENTO	2023	AGGIORNAMENTO	1				





Giubileo 2025

Giubileo della Speranza

Fiumicino: Gualtieri insiste per il progetto del PORTO PRIVATO TURISTICO E CROCIERISTICO

**Martedì 16 luglio dalle 18 alle 19:30
sulle pagine Facebook e Youtube di Carteinregola**

**Gli sviluppi della Valutazione
di Impatto Ambientale e le
osservazioni delle
associazioni**

grazie...

...